brs-laredo

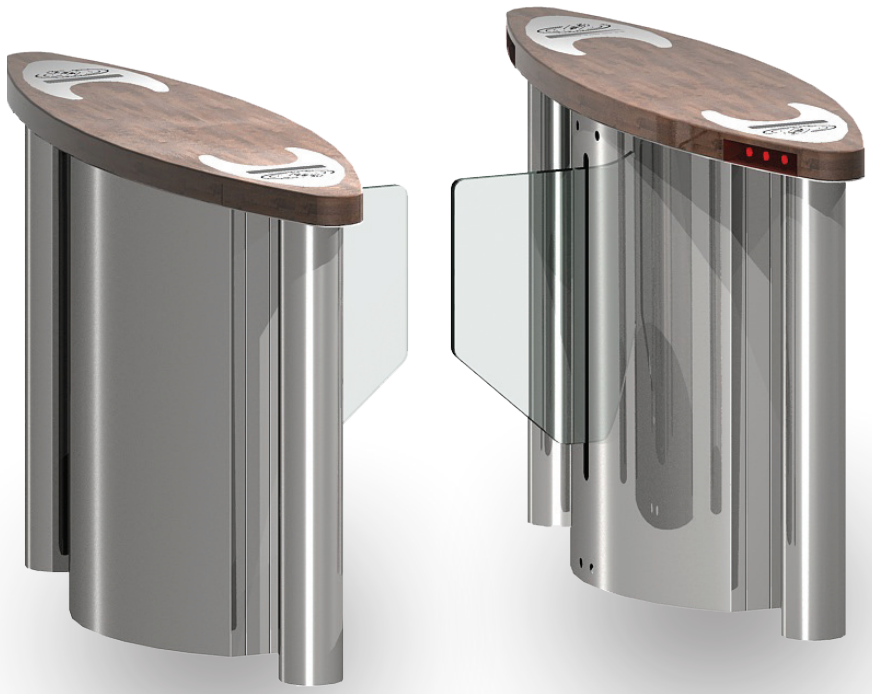

Bramka rozsuwana dużej przepustowości BRS-laredo jest urządzeniem automatycznym, sterowanym procesorem, przeznaczonym do kontroli ruchu osobowego w miejscach strzeżonych. Obudowa bramki wykonana jest ze stali nierdzewnej. Skrzydła wykonane są z tworzywa sztucznego lub szkła hartowanego (opcja). Urządzenie może pracować w trybie normalnie otwartym lub zamkniętym. Próba wymuszenia przejścia sygnalizowana jest świetlnie i dźwiękowo. W trybie normalnie otwartym skrzydła blokują przejście przy próbie nieuprawnionego wejścia. Stan otwarcia/zamknięcia sygnalizowany jest na piktogramach diodowych. Załączenie sygnału ppoż. lub zanik napięcia powoduje automatyczne otwarcie przejścia poprzez zasilanie awaryjne.

parametry techniczne

- zasilanie centrali sterującej: 15VDC
- zasilanie silnika: 24VAC
- temp. składowania: od +5°C do +50°C
- temp. pracy: od +5°C do +40°
- szerokość urządzenia: 282 mm
- minimalna szerokość przejścia: 653 mm
- długość: 1513 mm
- wysokość: 1003mm
- wykonanie: stal nierdzewna

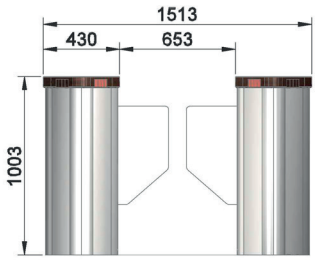

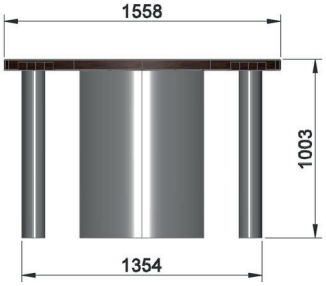

JAWA CONTROL

jawacontrol.pl

Legenda

- możliwość konfiguracji przejść, pełna programowalność sygnałów sterujących
- mechanizm z trzema ramionami lub dwuramienny z funkcją ewakuacji
- funkcja ewakuacji antypanik
- miejsce na czytnik zabezpieczone przed zakłóceniami (bez konieczności wykonywania otworów w pokrywie)
- zamykana pokrywa ograniczająca dostęp osób postronnych do mechanizmu bramki
- sygnalizacja alarmowa informująca o próbie wejścia przez osobę nieupoważnioną

do użytkowania w:

- halach wystawienniczych
- halach sportowych
- obiektach przemysłowych
- biurowcach
- lotniskach
- obiektach sportowych i rekreacyjnych na wolnym powietrzu